



**Citta' Di Taranto**



## ***FEDERAZIONE ITALIANA CANOTTAGGIO SEDILE FISSO***

***Indice***

***E***

***“Lega Navale Italiana sezione di Taranto”***



***Organizza***

**2^Gara Nazionale Lance a 10 remi  
Agonistica valida per le classifiche nazionali**

**TARANTO 2 LUGLIO 2023**

***Riservata alle categorie: RAGAZZI, JUNIOR, SENIOR E MASTER  
FEMMINILI E MASCHILI***

***Specialità : LANCE A 10 REMI CON TIMONIERE***

***Località : TARANTO***

# **BANDO DI REGATA**

## **1 – INVITO**

La Federazione Italiana Canottaggio Sedile Fisso indice e la **LEGA NAVALE ITALIANA SEZIONE DI TARANTO** organizza per il giorno **2 luglio 2023**

## **2<sup>^</sup> Gara Nazionale Lance a 10 remi**

riservata agli equipaggi maschili e femminili delle categorie ragazzi, junior, senior e master, specialità Lance a 10 remi con timoniere, valida per la classifica nazionale.

## **2 – CAMPO DI GARA**

Le gare si svolgeranno in località **MAR GRANDE** nello specchio d'acqua antistante la **LEGA NAVALE ITALIANA SEZIONE DI TARANTO** o in condizioni meteo marine avverse in località **MAR PICCOLO**.

La gara si svolgerà in due manches a cronometro. Il vincitore sarà l'equipaggio che, sommando i tempi di entrambe le manches, avrà realizzato il tempo migliore.

Se la regata avrà luogo in **MAR GRANDE**:

- la regata sarà ad anello con partenza in linea;
- il campo di gara avrà una lunghezza pari a mt200;
- il percorso di gara sarà delineato da 3 giri di boa per un totale di mt 800 per la categoria femminile e di 5 giri di boa per un totale di mt 1200 per la categoria maschile;
- il senso di virata sarà esclusivamente in senso antiorario;
- la partenza sarà con equipaggi fermi.

Nel caso in cui la regata si svolgerà nel **MAR PICCOLO**:

- il percorso sarà ad anello con partenza dalla boa centrale, in direzione contrapposta e di una lunghezza pari a 200mt;
- la partenza sarà con equipaggi fermi;
- i giri di boa si effettueranno in senso antiorario, da destra verso sinistra;
- all'arrivo l'equipaggio dovrà superare la boa centrale;
- per le categoria femminile il percorso sarà da 800 mt con 4 giri boa;
- per la categoria maschile il percorso sarà di 1200 mt con 6 giri boa.

Saranno posizionate 2 boe per gli allenamenti all'esterno del campo di regata e 1 boa bianca ai 100 metri in caso di rottura remo.

Nessun equipaggio deve entrare nel campo, se non in gara.

## **3 - REGOLAMENTO DELLE GARE**

Società ed atleti devono attenersi al regolamento F.I.C.S.F. delle regate.

Le gare che non faranno registrare alcuna iscrizione saranno annullate.

La società unica iscritta avrà la facoltà di iscrivere gli stessi vogatori ad un'altra gara inclusa nel programma.

## **4 – PREMI**

Per ogni gara sarà assegnata Coppa alla società, per ogni categoria:

- 1° CLASSIFICATO: alla Società: Coppa  
all'equipaggio: medaglia di Primo Grado
- 2° CLASSIFICATO: alla Società: Coppa  
all'equipaggio: medaglia di Secondo Grado
- 3° CLASSIFICATO: alla Società: Coppa  
all'equipaggio: medaglia di Terzo Grado

## **5 – ISCRIZIONI**

Le iscrizioni dovranno essere effettuate online tramite il programma Federale entro le ore 21:00 di giovedì 29 giugno 2023.

La tassa di iscrizione è prevista in € 3,00 per atleta escluso il timoniere, da corrispondersi al più tardi entro le ore 9:30 di domenica 2 luglio 2023, pena l'esclusione dalla manifestazione.

## **6 - RITIRO DEGLI EQUIPAGGI**

Eventuali ritiri di equipaggi potranno essere comunicati tramite email all'indirizzo [ficsfpuglia@ficsf.net](mailto:ficsfpuglia@ficsf.net) entro le 19:00 di venerdì 30 giugno 2023.

La società che ritira un proprio equipaggio dopo il sorteggio sarà multata di Euro25.00 (venticinque)

## **7 – ACCREDITAMENTO**

Accreditamento: dalle ore 9:00 alle ore 9:30 di domenica 2 luglio 2023 presso la segreteria gare della LEGA NAVALE ITALIANA SEZIONE DI TARANTO.

## **8 - SEGRETERIA DELLE GARE e CONSIGLIO DELLE REGATE**

**La segreteria delle gare alle ore 20.00 di venerdì 30 giugno 2023 effettuerà i sorteggi e gli abbinamenti:**

Equipaggio ed equipaggio, equipaggio ed imbarcazione, lato di partenza e numeri d'acqua.

Sarà inoltre fissato l'ordine e l'orario di partenza di tutte le singole gare di entrambe le manches.

Il Consiglio delle Regate è convocato domenica 2 luglio 2023 alle ore 9:30 presso la LEGA NAVALE ITALIANA SEZIONE DITARANTO alla presenza della giuria per la verifica delle condizioni meteo, delle condizioni del campo di regata ed eventuali soppressioni gare o variazioni del programma gare.

## **9– DISPOSIZIONE FINALE**

**IL PRESENTE BANDO FA FEDE COME REGOLAMENTO DI REGATA.** Per quanto non contemplato nel presente Bando valgono le disposizioni contenute nel Regolamento delle Regate FICSF approvato dal CONI, pubblicato sul sito federale e relative deroghe, nonché nelle Carte Federali.

Il Presidente della Società Organizzatrice  
Flavio Musolino

## **PROGRAMMA DELLA MANIFESTAZIONE:**

Ore 9:00 – 9:30 Controllo imbarcazioni e Accredimento presso segreteria gare

Ore 9:30 Consiglio di regata

Ore 10:00 Inizio LAF 1° Manche Ragazzi, Junior e Senior Femminile

Ore 11:00 Inizio LMF 1° Manche Master Femminile

Ore 11:30 Inizio LAS 1° Manche Ragazzi, Junior e Senior Maschile

Ore 13:00 Inizio LMM 1° Manche Master Maschile

Ore 13:30 Inizio LAF 2° Manche Ragazzi, Junior e Senior Femminile

Ore 14:30 Inizio LMF 2° Manche Master Femminile

Ore 15:00 Inizio LAS 2° Manche Ragazzi, Junior e Senior Maschile

Ore 16:30 Inizio LMM 2° Manche Master Maschile

Ore 17:00 Cerimonia di Premiazione

Il Comitato Organizzatore si riserva, qualora dovesse rendersi necessario per esigenze organizzative, di modificare gli orari indicati dandone comunicazione alle Società interessate.

## CAMPO DI GARA PRINCIPALE

PUNTO A: 40° 28' 9.75" N - 17° 14' 9.30" E  
PUNTO B: 40° 28' 11.35" N - 17° 14' 11.08" E  
PUNTO C: 40° 28' 4.86" N - 17° 14' 21.15" E  
PUNTO D: 40° 28' 3.20" N - 17° 14' 19.19" E

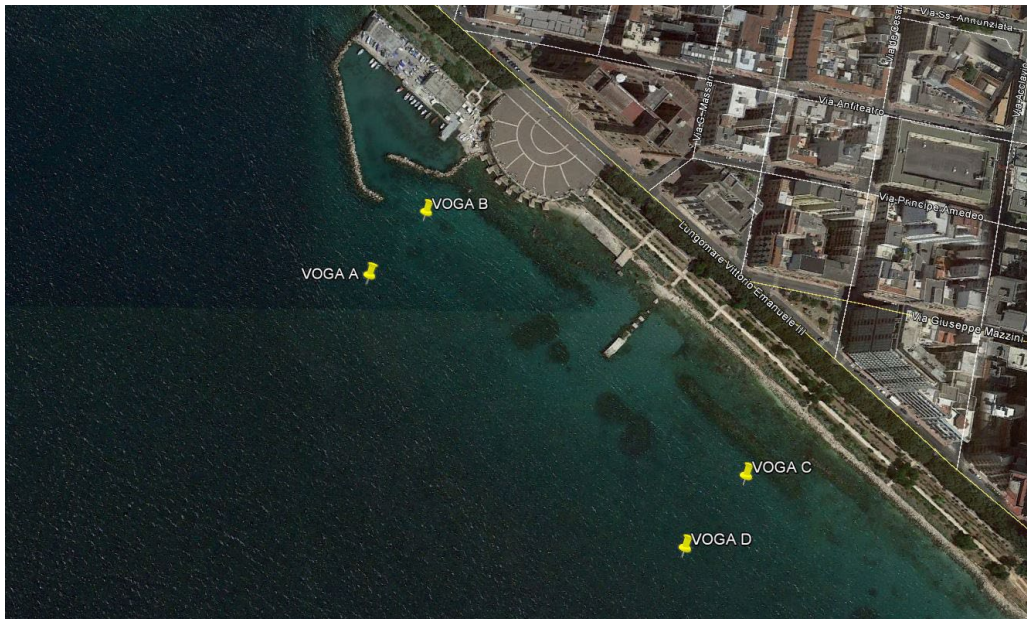

## CAMPO DI GARA ALTERNATIVO

PUNTO E: 40°28'46.1"N - 17°13'44.1"E  
PUNTO F: 40°28'47.8"N - 17°13'45.6"E  
PUNTO G: 40°28'41.3"N - 17°13'52.7"E  
PUNTO H: 40°28'42.7"N - 17°13'54.2"E



